

[Nom de la société]

Capacités techniques et financières

SAS METHAVAL D'OR – Bougé-Chambalud

Florian ARNAUD – 06 73 98 79 92 – methavaldor@gmail.com



Dossier réalisé par SCARA Conseil

Rédacteurs : Léa PIANTE – l.piante@scaraconseil.fr

Édité le : 11 octobre 2022

Version : 1

1 CAPACITES TECHNIQUES

Le tableau ci-dessous présente la liste des acteurs du projet, leurs attributions / fonctions ainsi que leur localisation.

Tableau 1 : Fonctions et attributions des acteurs du site

Prestation / Intitulé	Nom	Adresse
Exploitation	Florian Arnaud	575 route de Bougé 26 210 Epinouze
Production de gisement	El Florian ARNAUD	500 Route de Bouge 26 210 Epinouze
Production de gisement	El Laurent ARNAUD	240 Quartier St Pierre 26 340 Aurel
Production de gisement	EARL Les EPARS	210 Chemin du Cros 26 210 Saint-Sorlin-En-Valloire
Production de gisement	Pisciculture de Font Rome	350 Route de Saint-Sorlin 26 210 Manthes
Production de gisement	Fromagerie Guilloteau	18 Parc d'Activités du Planil 42 410 Pélussin
Épandage Digestat	SAS METHAVAL D'OR	375 Route des Petites Chals 38 150 BOUGE-CHAMBALUD
Surface plan d'épandage	El Florian ARNAUD	500 Route de Bouge 26 210 Epinouze
Surface plan d'épandage	El Laurent ARNAUD	240 Quartier St Pierre 26 340 Aurel
Surface plan d'épandage	EARL Les EPARS	210 Chemin du Cros 26 210 Saint-Sorlin-En-Valloire
Maintenance Méthaniseur	Agrikomp Service Union	5 Rue Franciade 41 260 La Chaussée-St-Victor

L'exploitation du site (chargement des matières dans la trémie, suivi du digesteur, contrôles de l'installation, tenue des registres, etc.) est réalisée par l'associé et le gestionnaire du site.

Ils sont également en charge de l'unité de méthanisation et ont les fonctions suivantes :

- La réception des matières solides et liquides, et rangement dans leur stockage dédié,
- L'incorporation des matières solides dans la trémie,
- Le suivi et la surveillance globale de l'installation (température, temps de séjour ...),
- L'organisation du transport amont et aval et de l'épandage du digestat,
- La tenue des registres,
- Le chargement du digestat dans les véhicules de transport,
- La maintenance préventive,
- La vérification du respect des consignes de sécurité,
- La relation avec les administrations.

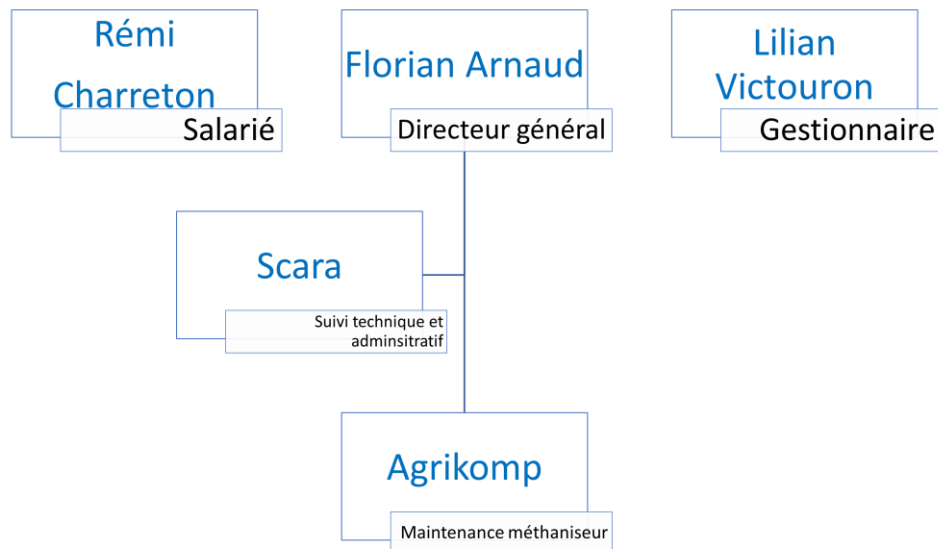

Figure 1 : Organigramme

Les associés de l'installation ont suivi différentes formations sur le process, la biologie et la réglementation autour de la méthanisation (**Erreur ! Source du renvoi introuvable.**).

Ils bénéficient également de l'appui technique de :

- Agrikomp : construction et maintenance du méthaniseur et du purificateur biométhane
- Scara : bureau d'étude spécialisé en méthanisation

Les prestations feront l'objet d'un contrat. Les responsables s'engagent à former chaque nouvel arrivant sur le site de méthanisation sur la partie technique et maintenance, et sur la partie sanitaire et sécurité.

2 CAPACITES FINANCIERES

La SAS METHAVAL D'OR a un capital de 6 000 €. L'unité de méthanisation a été financée par emprunts bancaires pour un montant global de 6 028 987€. L'évolution du site n'implique pas de nouvel investissement. Le plan de financement est présenté dans le Tableau 2

Tableau 2 : Plan de financement

Ressource	
Autofinancement	10 000
Subvention	900 000 €
Emprunt bancaire	5 118 987 €
TOTAL	6 028 987 €